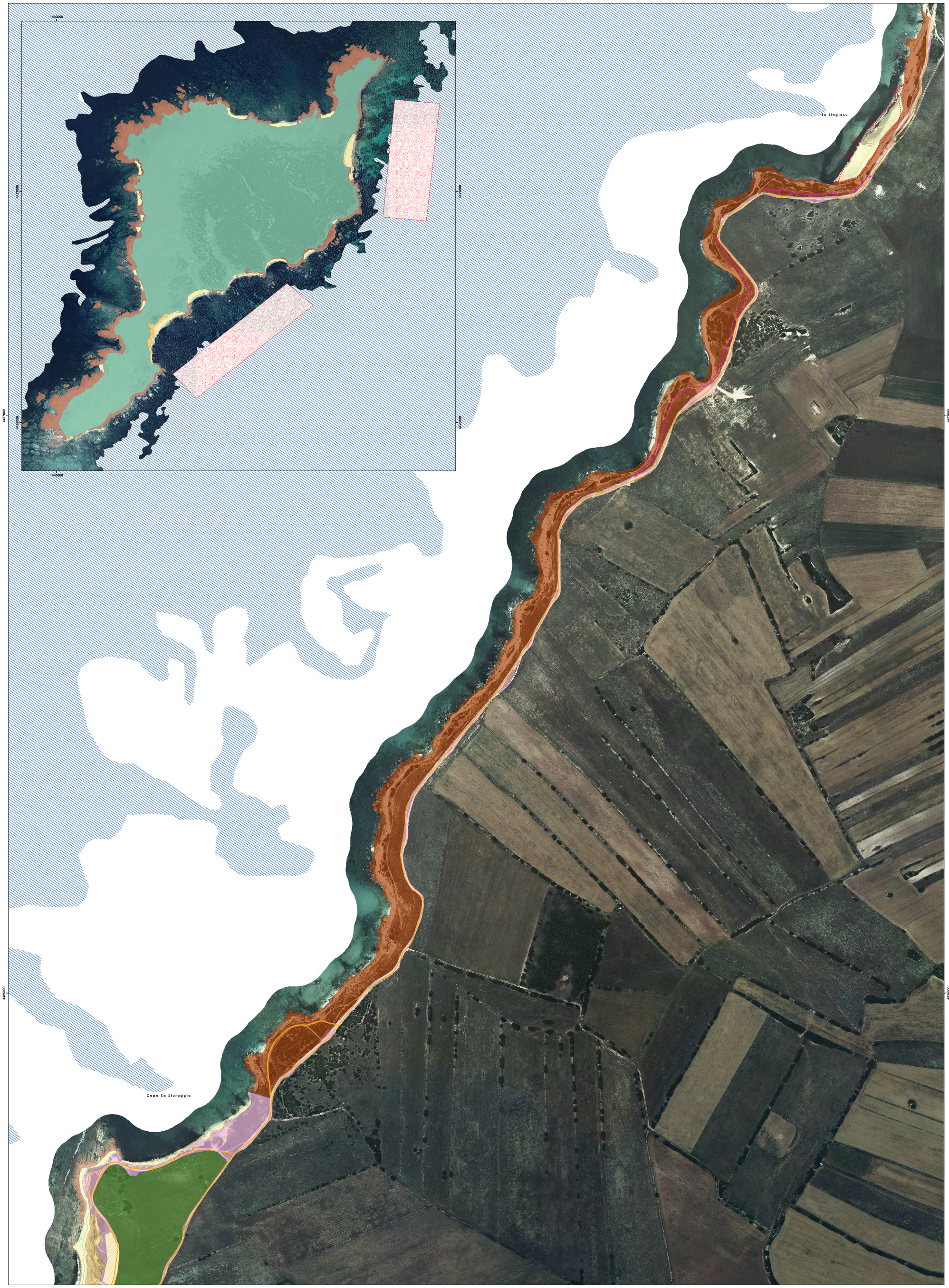

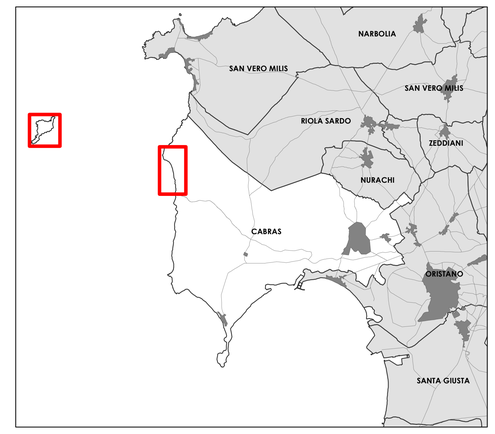

Inquadramento territoriale scala 1:150.000

Strutture ricettive
Dividenda demaniale
Locale AMP

Aree in consegna all'AMP ai sensi dell'art.34 cod. nav.

Specchio acqueo Mare Morto
Campi boe

Sistema degli accessi e delle aree sosta

Percorso pedonale
Percorso pedonale infrastrutturato
Strada carrabile asfaltata
Strada carrabile sterrata
Aree sosta

Servizi di supporto alla balneazione e turistico - ricreativi in aree pubbliche / private

Isole ecologiche
Servizi igienici
Punti ristoro
Concessioni demaniali
Ambiti di fruizione animali domestici

Componenti ambientali del sistema costiero

Spiaggia emersa
Settore dune primarie, stabilizzate e semistabilizzate
Settore dune secondarie
Sabbie eoliche libere
Aree di foce
Stagni e depressioni retrodunari
Aree peristagnali / perilagunari
Falesia
Promontori, affioramenti rocciosi, scogliere e substrato affiorante
Versante costiero
Versanti isola Mal di Ventre
Aree trasformate, degradate, antropizzate
Aree insediate

Componenti ambientali del settore sommerso

Posidonia degradata-matte morta
Posidonia su matte-sabbia
Posidonia su roccia

Comune di Cabras

Provincia di Oristano

Il Sindaco
Andrea Abis

Assessore LL.PP. - Urbanistica - Edilizia residenziale - Viabilità - Mobilità urbana:
Enrico Giordano

Responsabile Unico del Procedimento:
Ing. Giuseppe Podda

CRITERIA

GRUPPO DI LAVORO:

Coordinamento generale e tecnico-scientifico
Ing. Paolo Bagliani
Geol. Maurizio Costa

Coordinamento operativo
Ing. Silvia Cuccu

Contributi specialistici
Ing. Silvia Cuccu
Geol. Enrico Maria Pallaga
Geol. Michela Ebau
Biol. Patrizia Sechi
Nat. Riccardo Frau
Cinzia Marcella Orrù

STATO ATTUALE

TAV. 7.1
Insediamenti turistici,infrastrutture e servizi
a supporto della balneazione
scala 1:2.000 /1.5.000

CRITERIA

Dicembre 2024